

REPÚBLICA FEDERATIVA DO BRASIL



ESTADO DA BAHIA
SECRETARIA DA SEGURANÇA PÚBLICA
INSTITUTO DE IDENTIFICAÇÃO PEDRO MELLO

RE-IDENTIFICAÇÃO
RECOMENDADA
AOS 18 ANOS

NÃO PLASTIFICAR

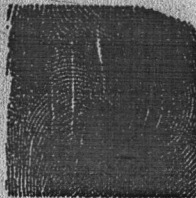

POLEGAR DIREITO



Maria Clara Porto Cruz de Sousa

ASSINATURA DO TITULAR

CARTEIRA DE IDENTIDADE

THOMAS GREG & SONS

VÁLIDA EM TODO TERRITÓRIO NACIONAL

RG

23.003.472-1

DATA DE EXPEDIÇÃO

25-10-2018

NOME

MARIA CLARA PORTO CRUZ DE SOUSA

FILIAÇÃO

JOÃO RAIMUNDO PEREIRA DE SOUSA

TÁSSIA PORTO DA CRUZ

NATURALIDADE

VALENÇA BA

DOC ORIGEM

C.NAS. CM VALENÇA BA DS
SEDE LV 161 FL 113 RT 90686

CPF

DATA DE NASCIMENTO

15-03-2006

João de Sousa Pereira de Sousa
ASSINATURA DO(A) DIRETOR(A)

LEI Nº 7.116 DE 29/08/83

THOMAS GREG & SONS